



提案いたします！

お得な新ガス料金プラン

時間帯を気にせず
エコでお得な新料金プランでステキなガスライフを！



ガス料金の計算方法

従量料金

基本料金 **1,800円/月**

+

単位料金 **535円/m³** × ガス使用量 (m³)

※LPGガス輸入価格や為替の変動などに応じて単価は変わります

A 時間帯を気にせずお湯を使いたいご家庭に！

オール電化と違って
いつでも好きな時に
好きなだけ使っても
料金は同じです。

朝、娘がシャワーを利用

夕方、部活が終わった息子が入浴

仕事から帰った夫が食後に入浴

家事が終わった私が入浴

うちのお風呂、使ってる時間が長いんですね…。

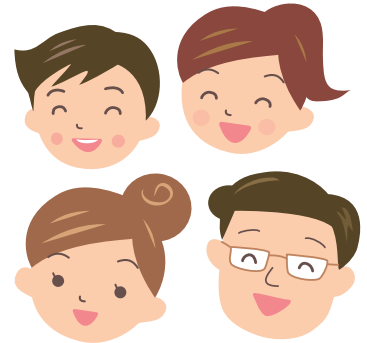

ご提案

給湯にお得な「給湯割引プラン」ならお湯をお得に使えます。
ガス給湯は、お湯切れの心配がないので、ご家族が多い場合も安心してお使い頂けます。

給湯割引プラン

① エコジョーズプラン

※エコジョーズをお使いのお客様

従量料金より **15%OFF**

② エコワンプラン

※エコワンをお使いのお客様

従量料金より **20%OFF**

③ 従来型プラン

※エコジョーズ、エコワン以外の給湯機をお使いのお客様

従量料金より **5%OFF**

④ エネファームプラン

※エネファームをお使いのお客様

各センターにお問い合わせください。

給湯器リースをご希望のお客様 ▶ 給湯器リースプラン 各センターにお問い合わせください。

給湯に使った
ガス使用量に対して



最大 **20%OFF!** ※

※例えば、給湯機ご利用などで0.24m³/h以上のガスをご利用いただいた場合、料金は最大で20%の割引です。

B 暖房には便利でお得で快適なガスを!

灯油入れ替えの
必要もなく、
臭いも気にならない
ガスファンヒーターを
愛用しています。

すぐに暖まるし、灯油をこぼすこ
ともないので、小さな子供にも、
高齢者にも安心して助かります!
でも正直、冬場のガス代は気にな
ってます…。

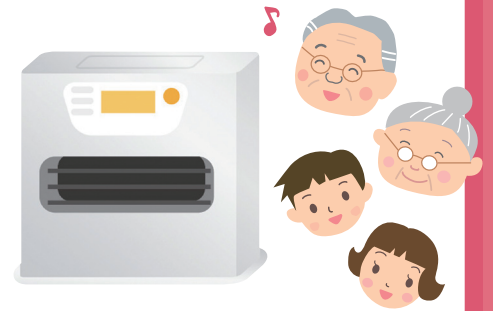

ご提案

ガスファンヒーターやガス床暖房にお得な「暖房割引プラン」をどうぞ。
冬でもすぐに暖か、安心快適な毎日を料金の面からもサポートします。

| | | |
|---------|---|----------------------|
| 暖房割引プラン | ① ガスファンヒータープラン <small>※ガスファンヒーターをお使いのお客様</small> | 従量料金より 25%OFF |
| | ② 床暖房プラン <small>※床暖房をお使いのお客様</small> | 従量料金より 30%OFF |
| | ③ 浴室暖房乾燥機プラン <small>※浴室暖房乾燥機をお使いのお客様</small> | 従量料金より 20%OFF |
| | ④ ファンコンベクタープラン <small>※ファンコンベクターをお使いのお客様</small> | 従量料金より 20%OFF |

暖房で使った
ガス使用量に対して

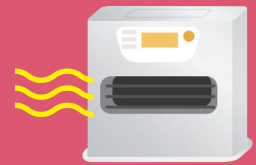

最大 30% OFF!
※

※暖房等で0.01~0.24m³/hのガスを30分以上連続でご利用いただいた場合、料金は最大で30%の割引です。

有料オプション

- 集中監視(自動検針)
- 見守りサービス
- 集金

各センターに
お問い合わせ
ください。

クレジットカード支払い

各センターにお問い合わせください。

※このチラシで表示されている価格は全て税別価格です。

| | | | | |
|--------------------------|-----------|-----------|-----------------------|---------------|
| <input type="checkbox"/> | 下館CSセンター | 〒308-0847 | 茨城県筑西市玉戸1012-6 | ☎0296-28-2751 |
| <input type="checkbox"/> | 古河CSセンター | 〒306-0233 | 茨城県古河市西牛ヶ谷375 | ☎0280-98-3261 |
| <input type="checkbox"/> | 館林CSセンター | 〒374-0018 | 群馬県館林市城町6-11 丸の内ビル102 | ☎0276-74-2629 |
| <input type="checkbox"/> | 真岡CSセンター | 〒321-4366 | 栃木県真岡市勝瓜221-1 | ☎0285-84-1600 |
| <input type="checkbox"/> | 土浦CSセンター | 〒300-4114 | 茨城県土浦市上坂田1436 | ☎029-822-2595 |
| <input type="checkbox"/> | 鹿島CSセンター | 〒314-0147 | 茨城県神栖市鰐川55-227 | ☎0299-92-3390 |
| <input type="checkbox"/> | 笠間CSセンター | 〒309-1613 | 茨城県笠間市石井1517-1 | ☎0296-72-1022 |
| <input type="checkbox"/> | 北茨城CSセンター | 〒319-1556 | 茨城県北茨城市中郷町日棚644-41 | ☎0293-42-4511 |
| <input type="checkbox"/> | 水戸CSセンター | 〒310-0852 | 茨城県水戸市笠原町1514-3 | ☎029-353-6511 |
| <input type="checkbox"/> | いわきCSセンター | 〒971-8125 | 福島県いわき市小名浜島高田町31-5 | ☎0246-58-5081 |
| <input type="checkbox"/> | 須賀川CSセンター | 〒962-0041 | 福島県須賀川市横山町90 | ☎0248-75-4005 |

